

CODE: UL-PNC-020

Panchine

Panca MAC WOOD

 THE<sup>®</sup>  
ITALIAN  
LAB

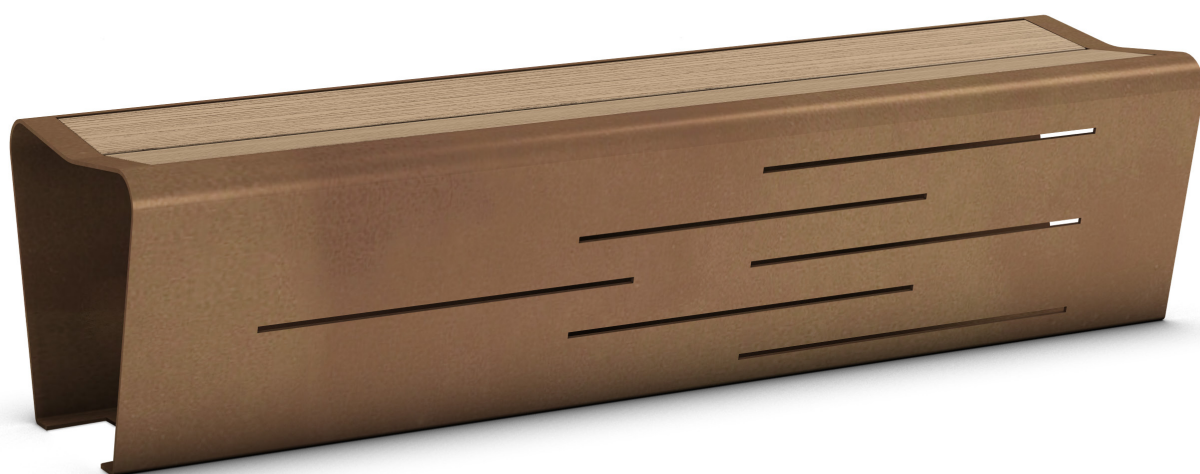

**Dimensioni:** L 1800, P 470, H 450 mm

**Peso:** 74.2 Kg

La panca MAC con seduta in legno è realizzata in lamiera d'acciaio sp. 40/10, composta da tre lamiere sagomate a laser e saldate tra di loro, due di esse sono caratterizzate dalla raggiatura di 50 mm.

Sul corpo della seduta sono realizzate 6 feritoie decorative. La seduta è realizzata con doghe di legno esotico trattato con oli naturali idrorepellenti.

Alla base sono presenti n. 4 fori di Diam. 10 mm per il fissaggio al suolo tramite appositi tasselli (non forniti).

