Bancs

CODE A: UL-PNC-017 CODE B: UL-PNC-018

MAC siège

THE ®
ITALIAN
LAB

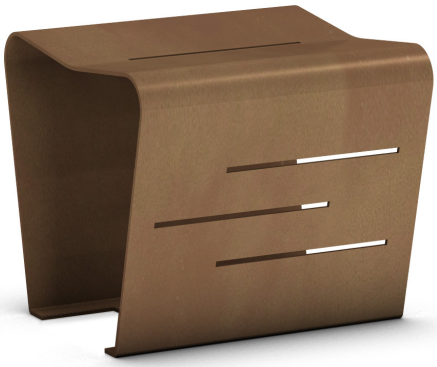

A

B

Dimensions et Poids:
A) L 500, P 470, H 450 mm
Poids: 23.1 Kg
B) L 500, P 590, H assise 450, H tot. 780 mm
Poids: 36.4 Kg

Le siège MAC est construit en tôle d'acier d'épaisseur 40/10, composé de trois tôles façonnées au laser et soudées entre elles, deux d'entre elles se caractérisent par un rayonnement de 50 mm.
Sur l'assise est réalisée une fente utile pour l'écoulement de l''eau de pluie. Sur le corps du siège et sur le dossier sont réalisées 3 fentes décoratives. Sur la base il y a 4 trous de diamètre 10 mm pour la fixation au sol au moyen de chevilles prévues à ce effet (non fournies).

THE ®
ITALIAN
LAB

A

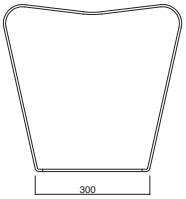

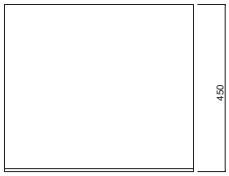

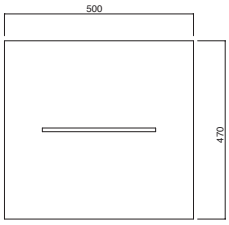

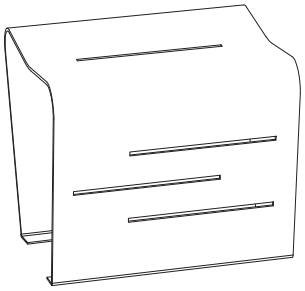
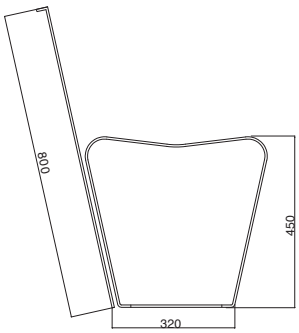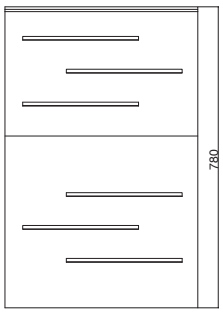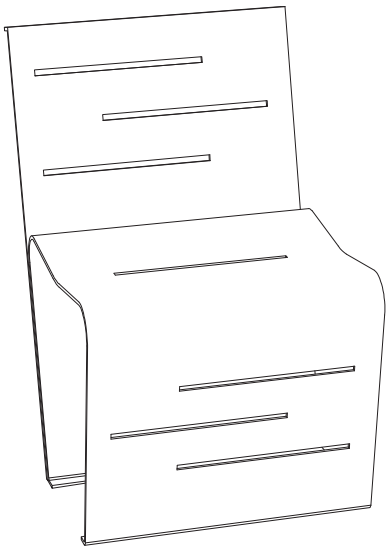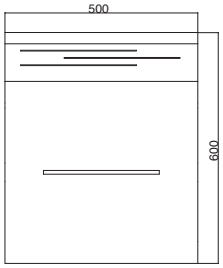
B